

CENTRAL GLP

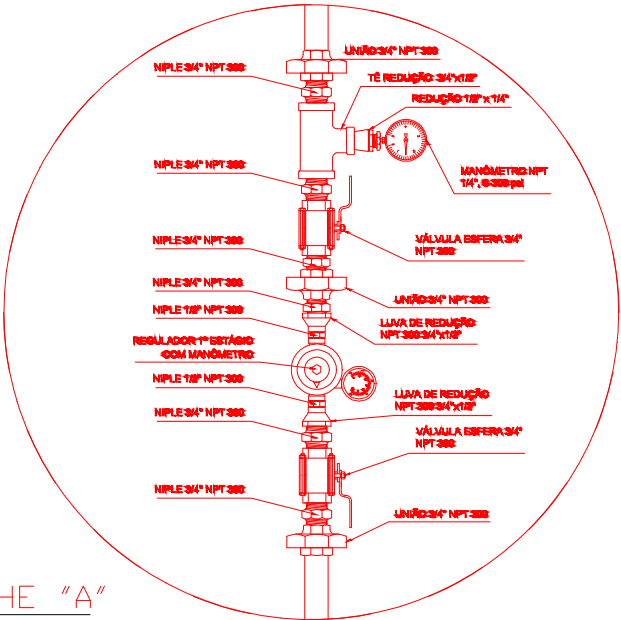

REGULADOR DE 1º ESTÁGIO

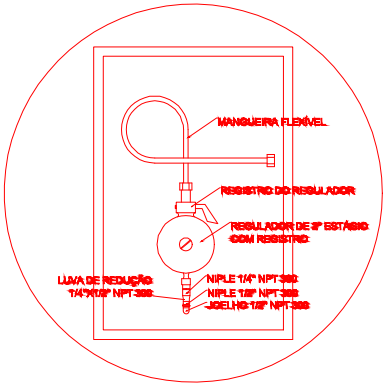

REGULADOR DE 2º ESTÁGIO
INSTALADOS NAS PAREDES PRÓXIMAS AOS PONTOS DE CONSUMO

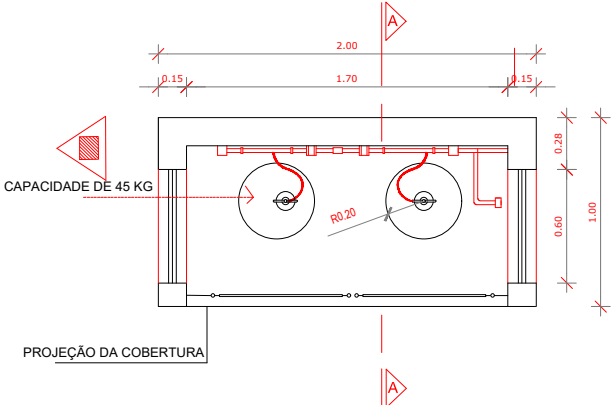

DETALHE DA PLANTA BAIXA CENTRAL GLP

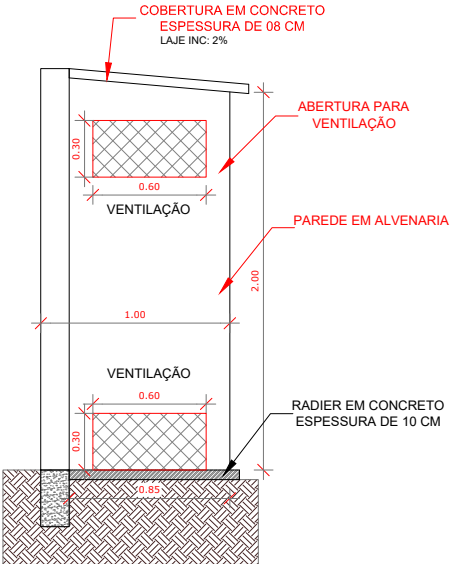

VISTA LATERAL- CENTRAL GLP

Capacidade volumétrica (m³)	Limite da propriedade e as edificações	Entre tanques (m)
0,50 a 2,00	3,0	0
2,01 a 8,00	7,5	1,0
8,01 a 120,00	15,0	1,5
120,01 a 265,00	23,0	¼ da soma dos diâmetros dos tanques adjacentes
265,01 a 341,00	30,0	
341,01 a 454,00	38,0	
454,01 a 757,00	61,0	
757,01 a 3785,00	91,0	
Maior que 3785,01	120,0	

Tabela 1 – Afastamento mínimo de segurança para recipientes estacionários de GLP

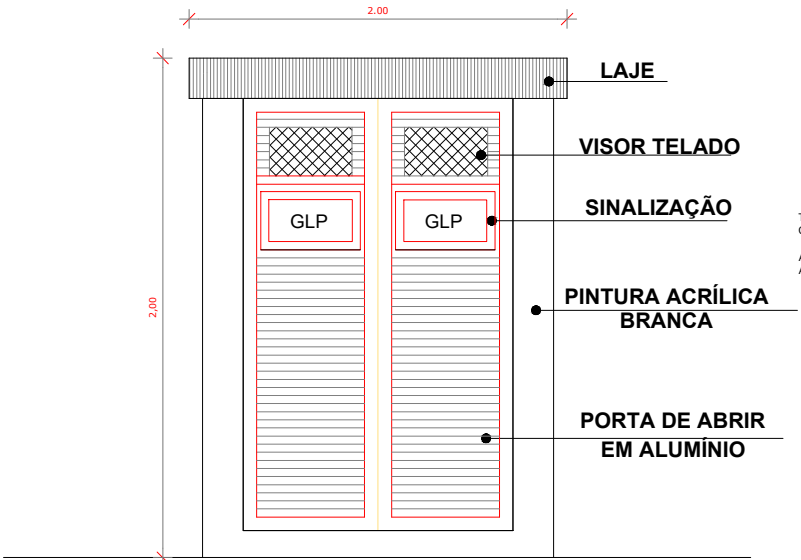
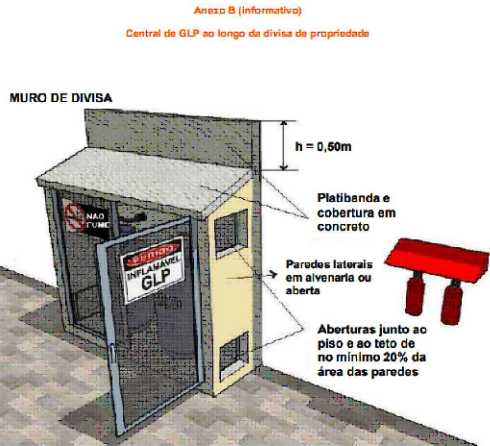

VISTA FRONTAL-CENTRAL GLP

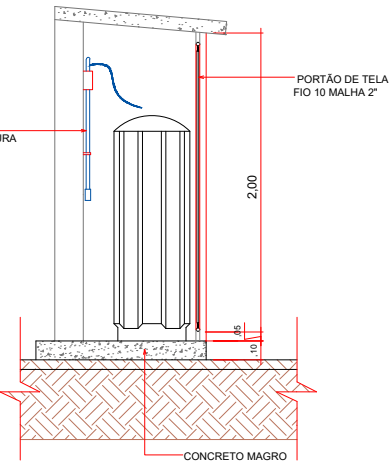

CORTE AA - CENTRAL GLP

DETALHAMENTOS
ESC: 1/40



PREFEITURA MUNICIPAL DE
VÁRZEA GRANDE
Mais por Você. Mais por Várzea Grande.

PREFEITURA MUNICIPAL DE VÁRZEA GRANDE

Av. Castelo Branco, Espaço Municipal, 2500 - Centro Sul, Várzea Grande/MT CEP 78125-700 - Fone/Fax: 65 3688 8000

PROJETO:
PROJETO DE ARQUITETURA

UNIDADE:
EMEB LUÍS REVELES PEREIRA

ASSUNTO:
DETALHAMENTOS

LOCALIZAÇÃO:
RUÁ NOVA VÁRZEA GRANDE LOT. PARQUE DEL REI
CEP: 78.145-022 BAIRRO: IKARAY VÁRZEA GRANDE - MT

AUTOR DO PROJETO:

THAIS CORREA DOS SANTOS
ARQUITETA E URBANISTA CAU/MT A1632566

UNIDADE:
METRO

ESCALA:
Indicada

ÁREAS:

ÁREA TERRENO EXIST. = 2.352,001m²
ÁREA TERRENO COM AMPLIAÇÃO= 2.650,32,00m²
ÁREA CONST. EXISTENTE = 893,00m²
ÁREA DE AMPLIAÇÃO = 686,00m²
ÁREA CONSTRUIDA FINAL: 1.579,00m²
ÁREA PERMEÁVEL = 633,00m²

DATA:
NOVEMBRO/2022

FOLHA Nº

20/
23